

1925



1925



1925

Konfirmanden 1925

- 1 Erich Linsel
- 2 Emil Bauersfeld
- 3 Erich Hartung
- 4 Willi Teichmann
- 5 Paul Wilke
- 6 Heinrich Bachmann
- 7 Walter Mund
- 8 Alexander Kohl
- 9 Kurt Detschel
- 10 Else Oberländer
- 11 Albert Koch
- 12 Ludwig Höpel
- 13 Walter Hesse 1 (°°Lina Muskat)
- 14 Walter Hesse 2 ×
- 15 Eggers Holzapfel
- 16 Bernhard Trebing
- 17 Friedrich Stiegemeier
- 18 Johanne Grüning
- 19 Elisabeth Teichmann
- 20 Margarete Cicke
- 21 Gertrud Liesenberg
- 22 Ida Seeber
- 23 Marie Liesegang
- 24 Dora Deiter
- 25 Frieda Lamprecht
- 26 Martha Behre
- 27 Emmi Meister
- 28 Ella Hültzow gen. Hartmann
- 29 Gertrud Bachmann

nicht auf dem Bild:

Fritz Ehlers
Wilh. Karl Aug. Köhler gen. Fritz
Kurt Meyer
Gustav Mönning
Rudolf Schmidt
Karl Trute ×

P. Johannes Rasch, Pastor

1925

Tag der Konfirmation: *5. April 1925, Palmarum*

Format der Originalaufnahme: *174x123mm auf Pappe 268x219mm*

Quelle/Besitzer der Originalaufnahme: *Lina Hesse geb. Muskat 𐆆, Albertstraße 3*

Urhebervermerk: *ohne*

1926



1926



1926

Konfirmanden 1926

- | | | | |
|----|-----------------------|----|---------------------|
| 1 | Rudolf Clauß | 29 | Karl Liesegang |
| 2 | Rudolf Hesse | 30 | Karl Juch |
| 3 | Werner Kramer ✕ | 31 | Lotte Brandes |
| 4 | Wilhelm Kramer | 32 | Gertrud Rasch |
| 5 | Rudolf Kömer | 33 | Elfriede Hartmann |
| 6 | August Hotze | 34 | Anna Allrich |
| 7 | Friedrich Hoffmann | 35 | Ilse Steinmetz |
| 8 | Paul Heber gen. Otte* | 36 | Else Lehmann |
| 9 | Kurt Hattenhauer | 37 | Katharina Böhme |
| 10 | Walter Schmidt | 38 | Helene Thielemann |
| 11 | Heinrich Grimme | 39 | Else Böhme |
| 12 | Wilhelm Scharfe | 40 | Berta Liesegang |
| 13 | Fritz Eichler | 41 | Martha Karnstedt |
| 14 | Adolf König ✕ | 42 | Else Helbing |
| 15 | Gustav Wieseler | 43 | Gertrud Becker |
| 16 | Karl Sanderhoff | 44 | Heinrich Sonderhoff |
| 17 | Otto Allrich ✕ | 45 | Frieda Becker |
| 18 | Karl Greiner | 46 | Gerhard Pfleger |
| 19 | Gertrud Jödicke | 47 | Richard Benzholz |
| 20 | Else Jatho | | |
| 21 | Erna Appenrodt | | nicht auf dem Bild: |
| 22 | Paula Bernsdorf | | Erich Köhler |
| 23 | Frieda Hotze | | Herbert Kramer ✕ |
| 24 | Hildegard Wösel | | Edmund Meyer |
| 25 | Gertrud Schmidt | | Walter Müller |
| 26 | Walter Heber | | Richard Nickel |
| 27 | Albert Hesse | | Robert Schmidt |
| 28 | Karl Küster | | Elfriede Gerlach |
| | | | Anna Reinhardt |

* im Kirchenbuch nicht verzeichnet

P. Johannes Rasch, Pastor

1926

Tag der Konfirmation: *28. März 1926, Palmarum*

Format der Originalaufnahme: *169x125mm auf Pappe 299x239mm*

Quelle/Besitzer der Originalaufnahme: *Helga Kramer geb. Becker, Albertstraße 36*

Urhebervermerk: *ohne*

1927



1927



1927

Konfirmanden 1927

- | | | | |
|----|---------------------|----|----------------------------------|
| 1 | Robert Becker | 28 | Frieda Pöpel |
| 2 | Karl Teichmann | 29 | Olga Hartung |
| 3 | Walter Lamprecht | 30 | Emma Herold |
| 4 | Werner Greiner | 31 | Gertrud Hartmann |
| 5 | Harri Hattenhauer | 32 | Helene Mönning |
| 6 | Erich Bolte | 33 | Gertrud Thielemann |
| 7 | Adolf Stiegemeier | 34 | Anna Fricke |
| 8 | Walter Böhme | 35 | Luise Schlamm (röm.-katholisch) |
| 9 | Otto Heber | 36 | Ida Lina Hermine Behre gen. Else |
| 10 | Paul Köhler ✕ | 37 | Gertrud Jödicke |
| 11 | Selmar Kohl | 38 | Sylvia Koch |
| 12 | Gerhard Penzholz | 39 | Else Eichler |
| 13 | Hans Mönning | 40 | Erna Steinecke |
| 14 | Friedrich Liebetrau | 41 | Emma Braun |
| 15 | Martha Weyhe ? | 42 | Gertrud Bachmann |
| 16 | Pauline Ludwig | | |
| 17 | Herta Kößling | | nicht auf dem Bild: |
| 18 | Willi Mönning | | Paul Hattenhauer ✕ |
| 19 | Alfred Becker | | Robert Herbote |
| 20 | Herbert Holzapfel ✕ | | Gerhard Köhler |
| 21 | Albert Heber | | Gerhard Pidde |
| 22 | Charlotte Tölle | | Kurt Schmidt |
| 23 | Anna Marschhause | | Heinrich Weisshoff |
| 24 | Elisabeth Werther | | |
| 25 | Elisabeth Schmidt | | Hildegard Kupke |
| 26 | Lina Kramer | | Else Liesegang |
| 27 | Anna Picht | | Lina Lüttge |
| | | | Ilse Mlocke |
| | | | Maria Richardt |
| | | | Luise Schütze |
| | | | Else Vogt |

P. Johannes Rasch, Pastor

1927

Tag der Konfirmation: *10. April 1927, Palmarum*

Format der Originalaufnahme: *172x122mm auf Pappe 300x238mm*

Quelle/Besitzer der Originalaufnahme: *Marie Stiegemeier geb. Franke, Northeimer Straße 1*

Urhebervermerk: *ohne*

1928



1928



1928

Konfirmanden 1928

- 1 Karl Wille
- 2 Paul Hesse
- 3 Kurt Holzapfel
- 4 Robert Schmelzer
- 5 Kurt Langelotz
- 6 Werner Hesse
- 7 Albert Grimme ×
- 8 Gustav Schmidt ×
- 9 Paul Braun
- 10 Hans Schütze
- 11 Paul Wehrhahn
- 12 Hermann Heber
- 13 Werner Brandes ×
- 14 Ewald Messerschmidt
- 15 Hugo Küster
- 16 Willi Koralles
- 17 Albert Rasch ×
- 18 Margarete Wand
- 19 Liesa Liebetrau
- 20 Erna Kohl
- 21 Elisabeth Kühlewind
- 22 Emmi Jaceck
- 23 Paula Gladebeck
- 24 Margarete Zumann
- 25 Martha Liesegang
- 26 Martha Reinhardt
- 27 Auguste Karoline Sonderhoff gen. Martha
- 28 Margarete Keitel
- 29 Irmgard Bierbach
- 30 Ilse Jödicke
- 31 Anna Paulicke
- 32 Martha Lehmann
- 33 Gertrud Ahrenholz
- 34 Käthe Reichwald
- 35 Anneliese Jeske
- 36 Ilse Heber

nicht auf dem Bild:

Jungen
Willi Bauersfeld
Willi Hartmann
Kurt Helbing
Karl Hesse
Robert Hotze ×
Bernhard Köhler ×
Kurt Liesegang
Wilhelm Messerschmidt
Kurt Olschewski
Helmut Probst
Willi Richardt
Karl Richardt 1
Karl Richardt 2
Robert Scharfe
Karl Schmidt
Karl Teichmann ×
Anton Ulrich
Otto Unger ×
Albert Zahn

Mädchen
Gertrud Böhme
Emmi Detschel
Berta Ehlers
Hildegard Sukumus
Elisabeth Hattenhauer
Paula Hattenhauer
Gertrud Herold
Frieda Herold
Ilse Hesse
Berti Holler
Elli Hollnick
Gertrud Holzapfel
Frieda Jödicke
Hildegard Pfleger
Hildegard Reinhardt
Elfriede Sander
Irmgard Teichmann
Erna Vogt

Warum auf dem Konfirmationsbild des Jahres
1928 die Hälfte der Konfirmanden fehlt, konnte
nicht ermittelt werden.

P. Johannes Rasch, Pastor

1928

Tag der Konfirmation: *1. April 1928, Palmarum*

Format der Originalaufnahme: *172x124mm auf Pappe 297x237mm*

Quelle/Besitzer der Originalaufnahme: *Anna Hesse geb. Paulicke †, Sonnenhof, 99768 Ilfeld*

Urhebervermerk: *ohne*

1929



1929



1929

Konfirmanden 1929

- 1 Heinrich Tätzl x
- 2 Willi Heber
- 3 Albert Bösel x
- 4 Alfred Hartung
- 5 Gerhard Kupke
- 6 Otto Schütze
- 7 Herbert Schmidt
- 8 Gustav Lüttge
- 9 Hans Kramer x
- 10 Otto Böhme
- 11 Hermann Heber
- 12 Kurt Bernsdorf x
- 13 Arno Neumeyer
- 14 Kurt Höring
- 15 Gustav Appenrodt x
- 16 Otto Ludwig
- 17 Karl Reinhardt x
- 18 Elise Sanderhoff
- 19 Anna Ahrenholz
- 20 Emma Bennewitz
- 21 Erna Weyhe
- 22 Marie Liesegang
- 23 Emmi Cicke
- 24 Karl Böhme
- 25 Toni Thielemann

nicht auf dem Bild:

Walter Hoppe
Walter Liesegang
Willi Müller
Otto Nebelung x
Gustav Werther

Elise Bachmann
Anna Koch
Frieda Schmidt

1929

Tag der Konfirmation: *1. April 1929, Ostermontag*

Format der Originalaufnahme: *169x120mm auf Pappe 301x239mm*

Quelle/Besitzer der Originalaufnahme: *Helga Kramer geb. Becker, Albertstraße 36*

Urhebervermerk: *ohne*

1930



1930

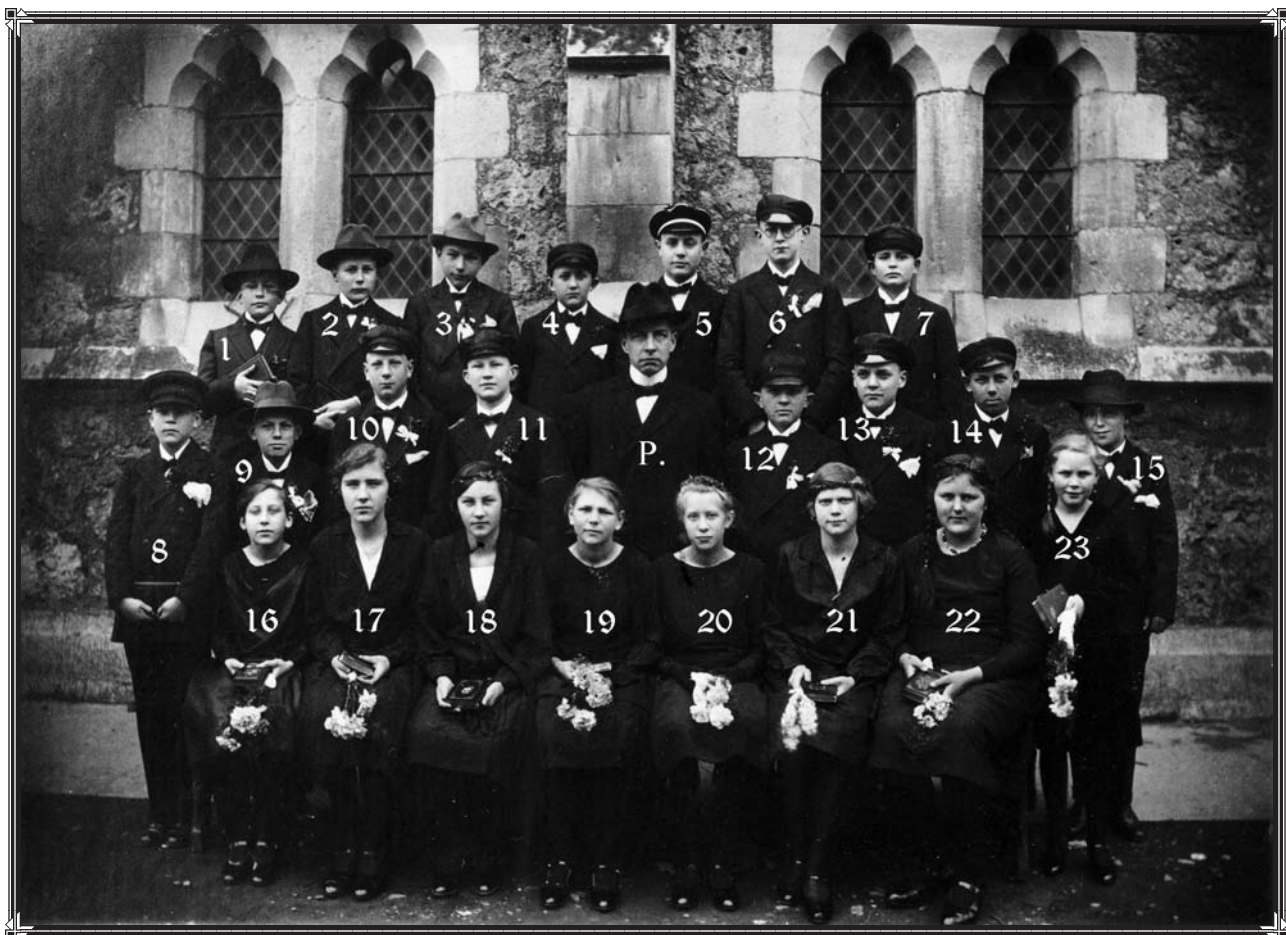

1930

Konfirmanden 1930

- 1 Gottfried Liesegang
- 2 Walter Heber
- 3 Rudi Bösel ✕
- 4 Rudolf Braun
- 5 Günter Hesse
- 6 Hans Ludwig
- 7 Walter Hesse
- 8 Ernst Grimme ✕
- 9 Fritz Richardt
- 10 Otto Jatho
- 11 Karl Ahrens
- 12 Robert Florich
- 13 Heinz Kaufmann ✕
- 14 Karl Becker ✕
- 15 Werner Holzapfel
- 16 Hildegard Hesse
- 17 Charlotte Ballhause
- 18 Käthe Strode
- 19 Elisabeth Hartmann
- 20 Elisabeth Schmidt
- 21 Frieda Kratz
- 22 Else Mund
- 23 Elisabeth Sanderhoff

nicht auf dem Bild:

Otto Heber
Erich Köhler
Kurt Steinecke
Friedrich Weishoff

P. Wilhelm Wendebourg, Pastor

1930

Tag der Konfirmation: *13. April 1930, Palmarum*

Format der Originalaufnahme: *ca. 170x120mm auf Pappe ca. 300x240mm*

Quelle/Besitzer der Originalaufnahme: *Karl Ahrens †, Kleine Bahnhofstraße 18*

Urhebervermerk: *ohne*